

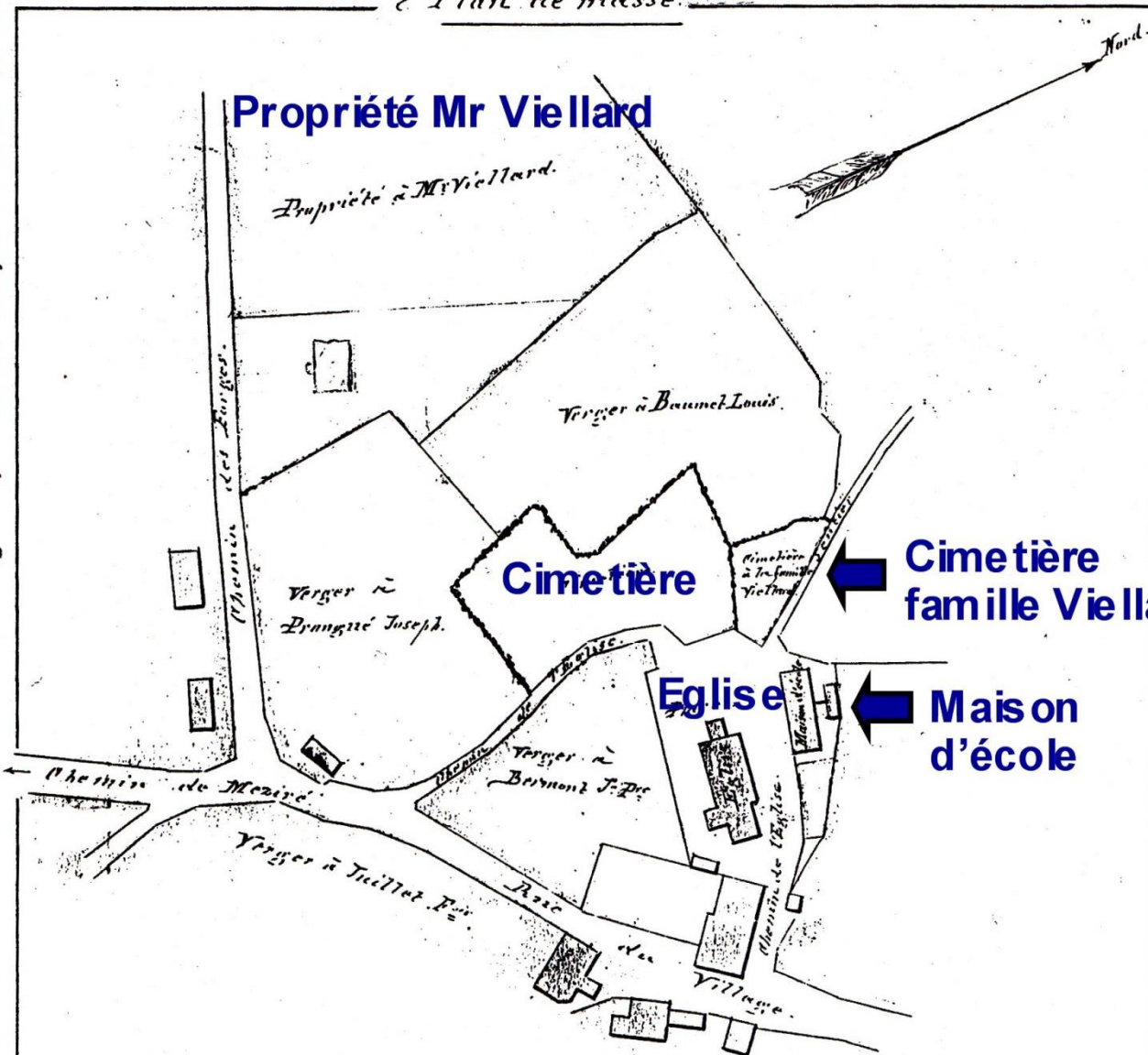

**Morvillars: journées du patrimoine
14 et 15 septembre 2013
Secteur de l'église**

PLAN : Eglise, Presbitaire, cimetière 1875.

Plan de masse.



Propriété Mr Viellard

Propriété à Mr Viellard.

Verger à Baumel Louis.

Verger à Brunqué Joseph.

Cimetière

Cimetière à la famille Viellard

Cimetière famille Viellard

Eglise

Maison d'école

Chemin de Mezière.

Verger à Tuillet J.

Verger à Baumel J. P.

Echelle du plan de masse d'un à 130 mètres.

Dressé par l'architecte sarsoigné.

Delle, le 4 mars 1875

[Signature]

Plan du 4 mars 1875

Plan de 1875

Le presbytère



L'an mil huit cent soixante-quatorze, le huit du mois de novembre, le maire Armand Viellard est autorisé à faire dresser le plan d'un nouveau presbytère et de le soumettre au conseil municipal.

Le plan de 1876 (façade Nord)

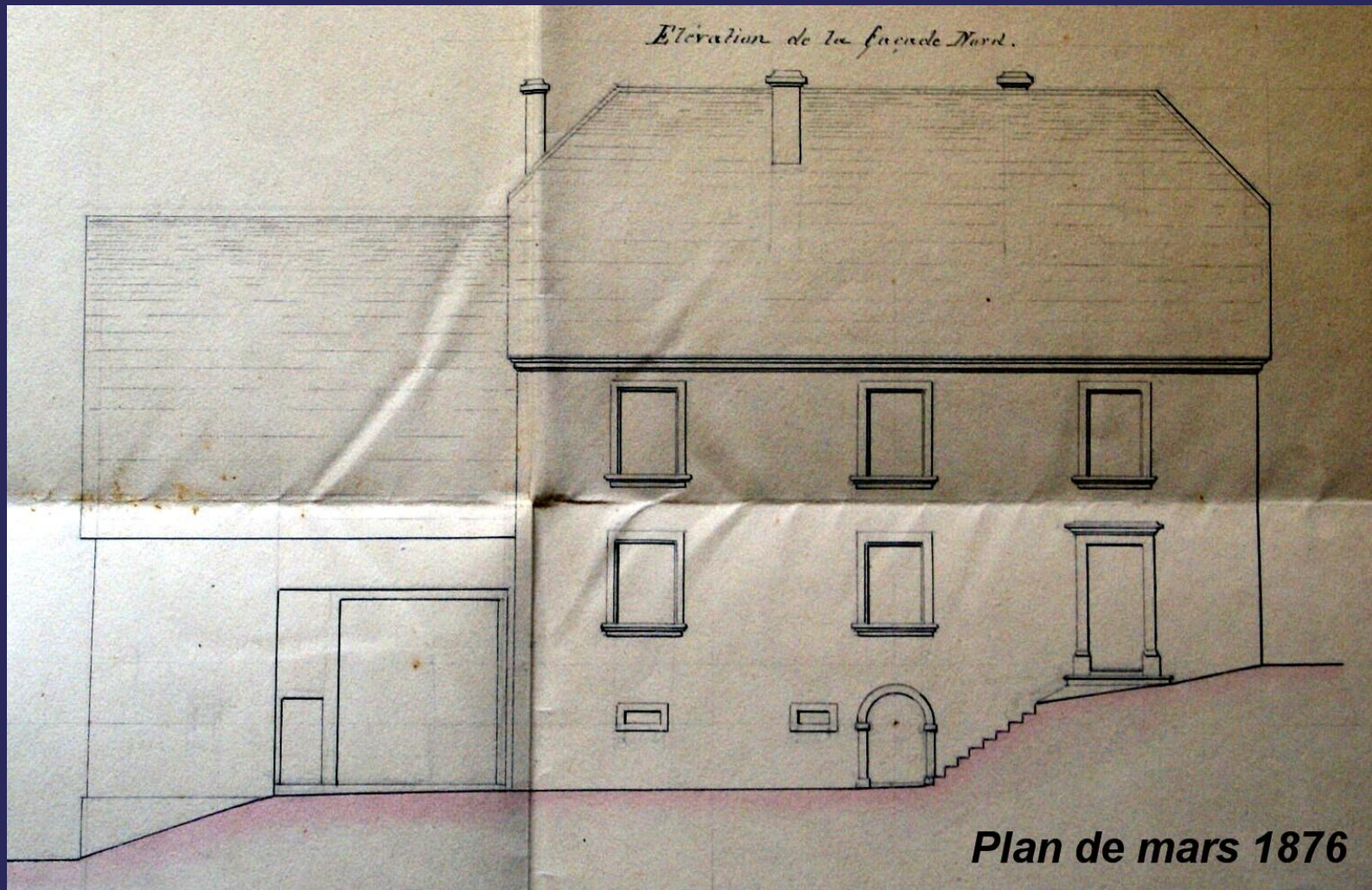

Plan de 1876 (sous-sol)

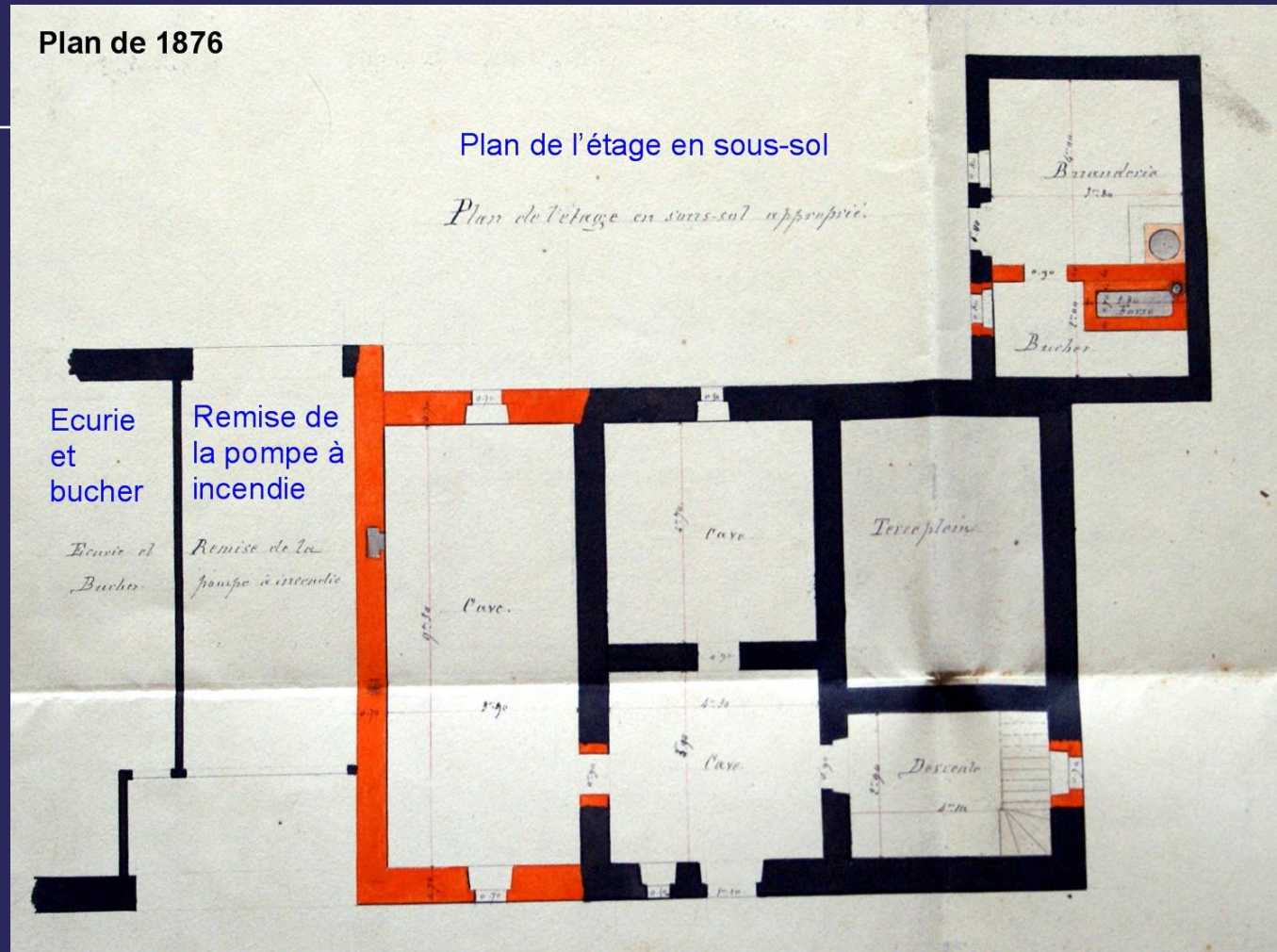

Les travaux ont commencé le 1^{er} juillet 1876 et se sont achevés le 30 avril 1877.

Plan de 1958

En 1958

Suppression
de l'écurie,
du bucher et
de la remise
pompe à
incendie

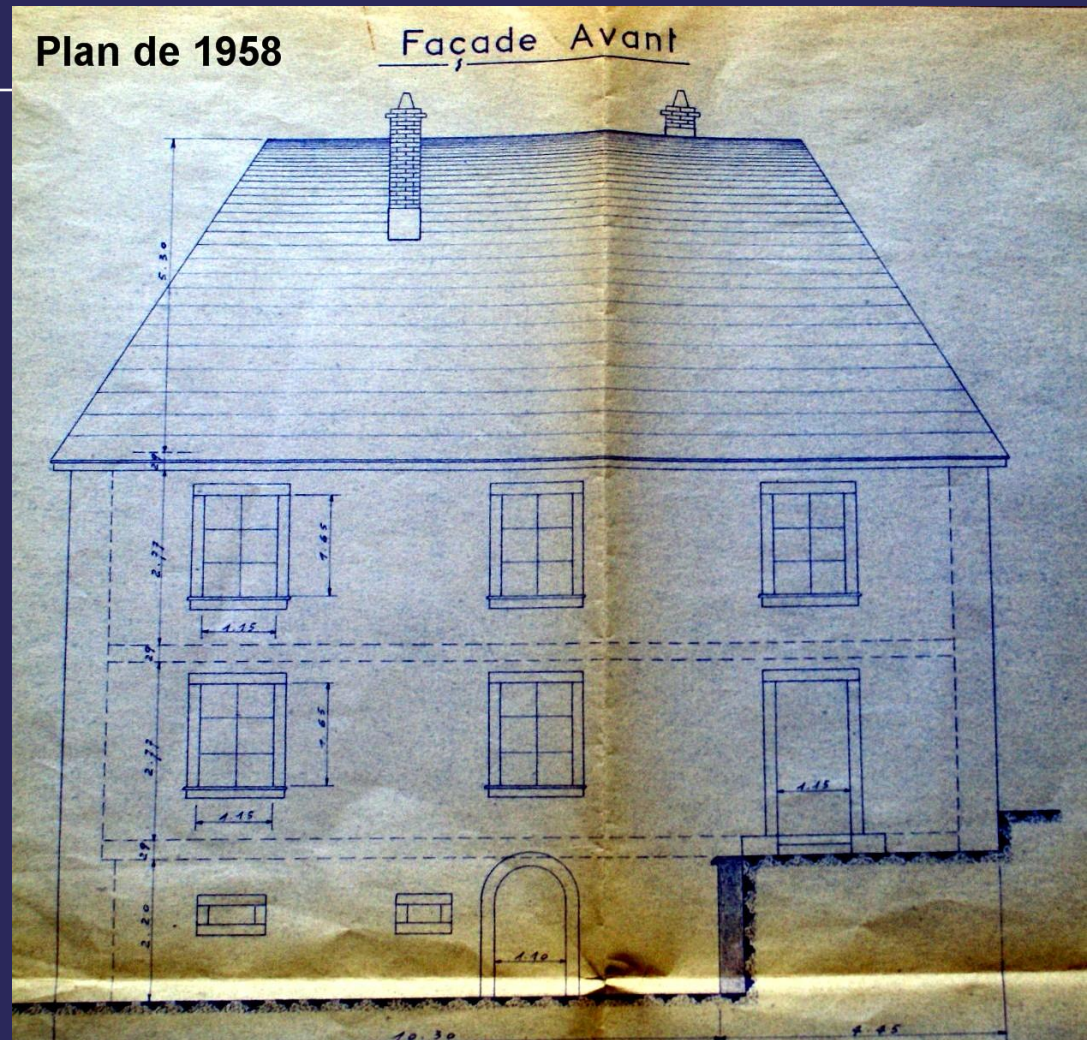

Le presbytère aujourd'hui



Le presbytère appartient aux deux communes de Morvillars et de Méziré qui envisagent de le vendre.

Le tombeau de Walter d'Andlau

- **En 1624, Walter d'Andlau acheta le seigneurie de Grandvillars et devint donc seigneur de Morvillars.**
- **Il mourut le 4 février 1630. Sa femme Elisabeth d'Arbois l'avait précédé dans la tombe en 1626.**



Blason d'azur à trois écussons d'argent



A la mort de Walter d'Andlau l'ensemble des villages était reconstitué comme avant l'achat de Morvillars par les d'Arbois, et le blason, d'azur à trois écussons d'argent, était de nouveau vrai.

D'après la tradition, chacun des écussons représente un des villages Grandvillars, Morvillars, Thiancourt (Méziré ne figurait pas).

Albert Viellard croit plus juste que le grand blason figure Grandvillars (lieu principal, capitale et centre des quatre villages) et chacun des petits les annexes : Morvillars, Méziré et Thiancourt.

L'ancienne mairie - école



- L'école telle que nous la voyons aujourd'hui date de 1876

Plan de 1872

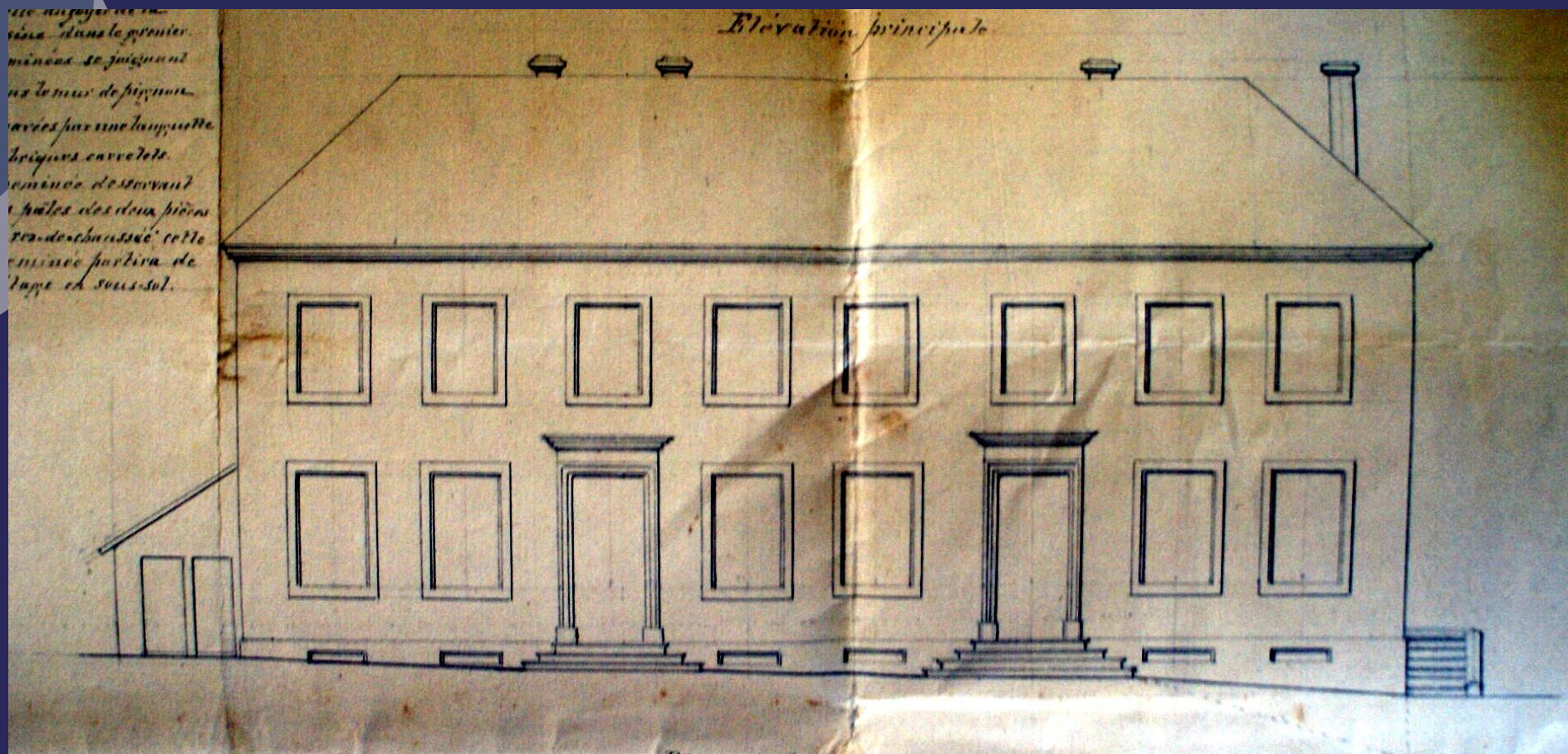

L'ancienne mairie - école

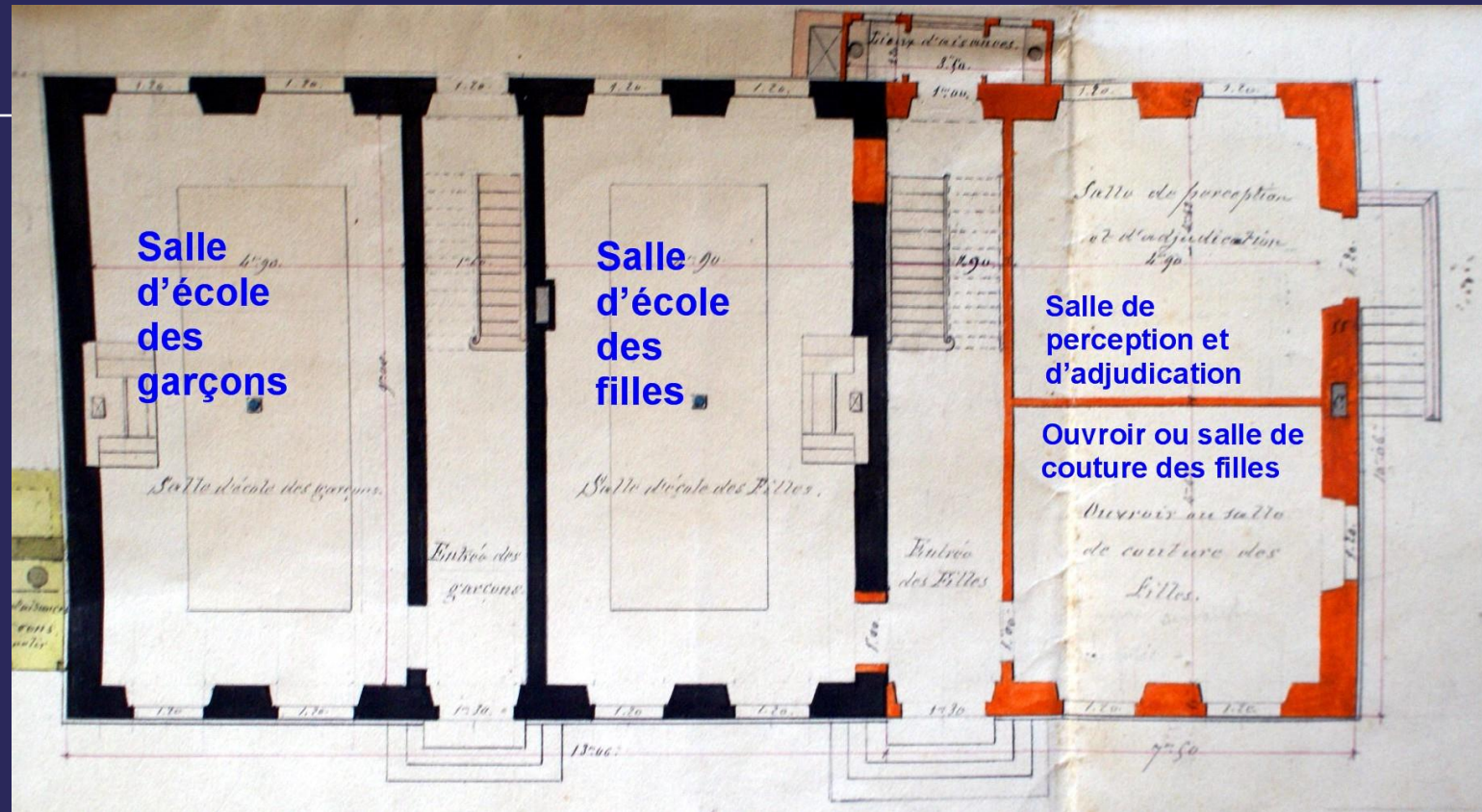

- Les plans de l'agrandissement de la maison d'école sont datés de juillet 1872.

L'ancienne mairie - école / le violon

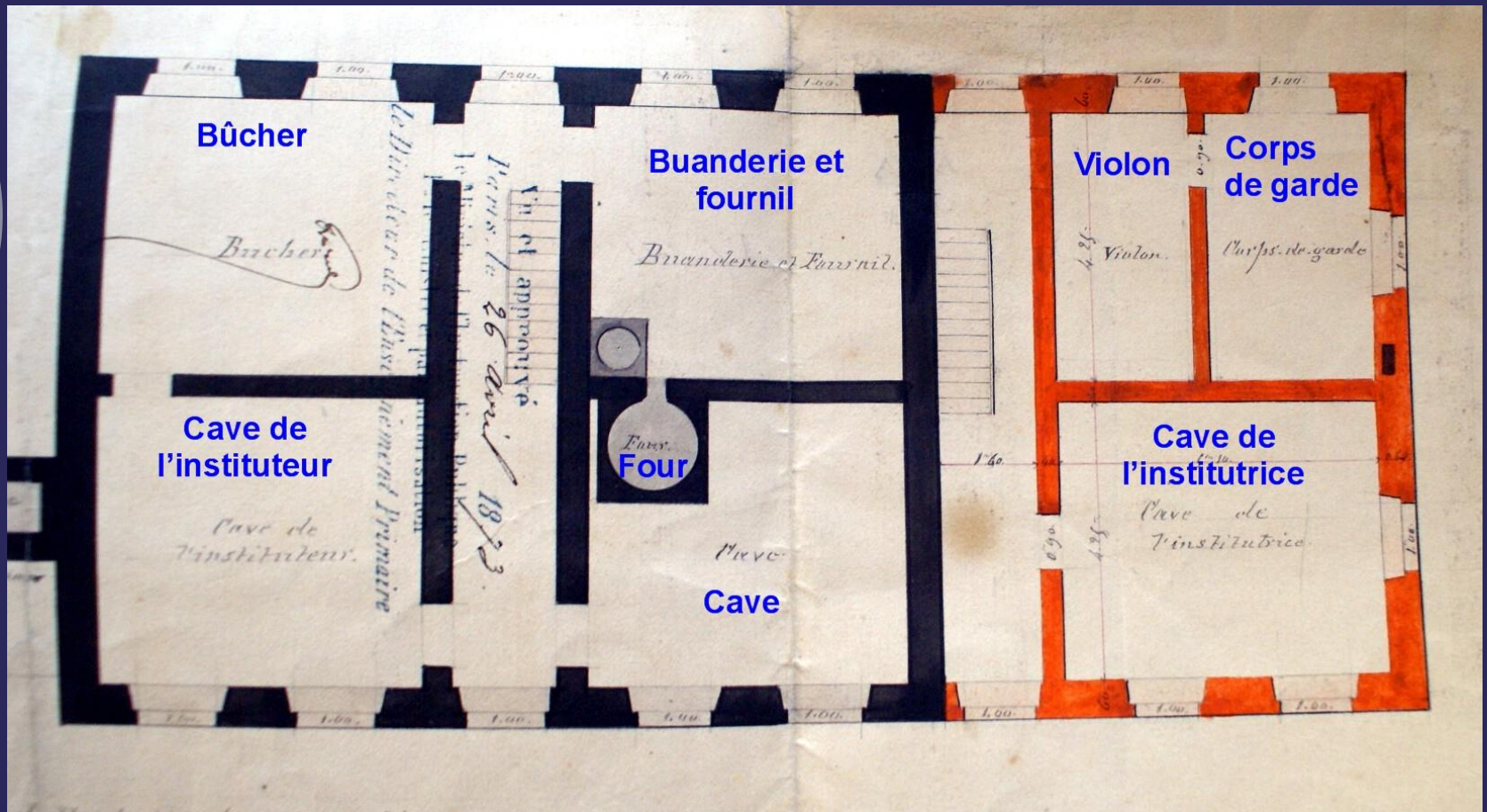

- A droite, en sous-sol se trouvaient la salle du corps de garde et le violon (cellules de prison encore visibles aujourd'hui)

Le violon



L'ancienne marie - école



Mairie jusqu'en 1958 / Ecole jusqu'en 1970

L'ancienne mairie - école

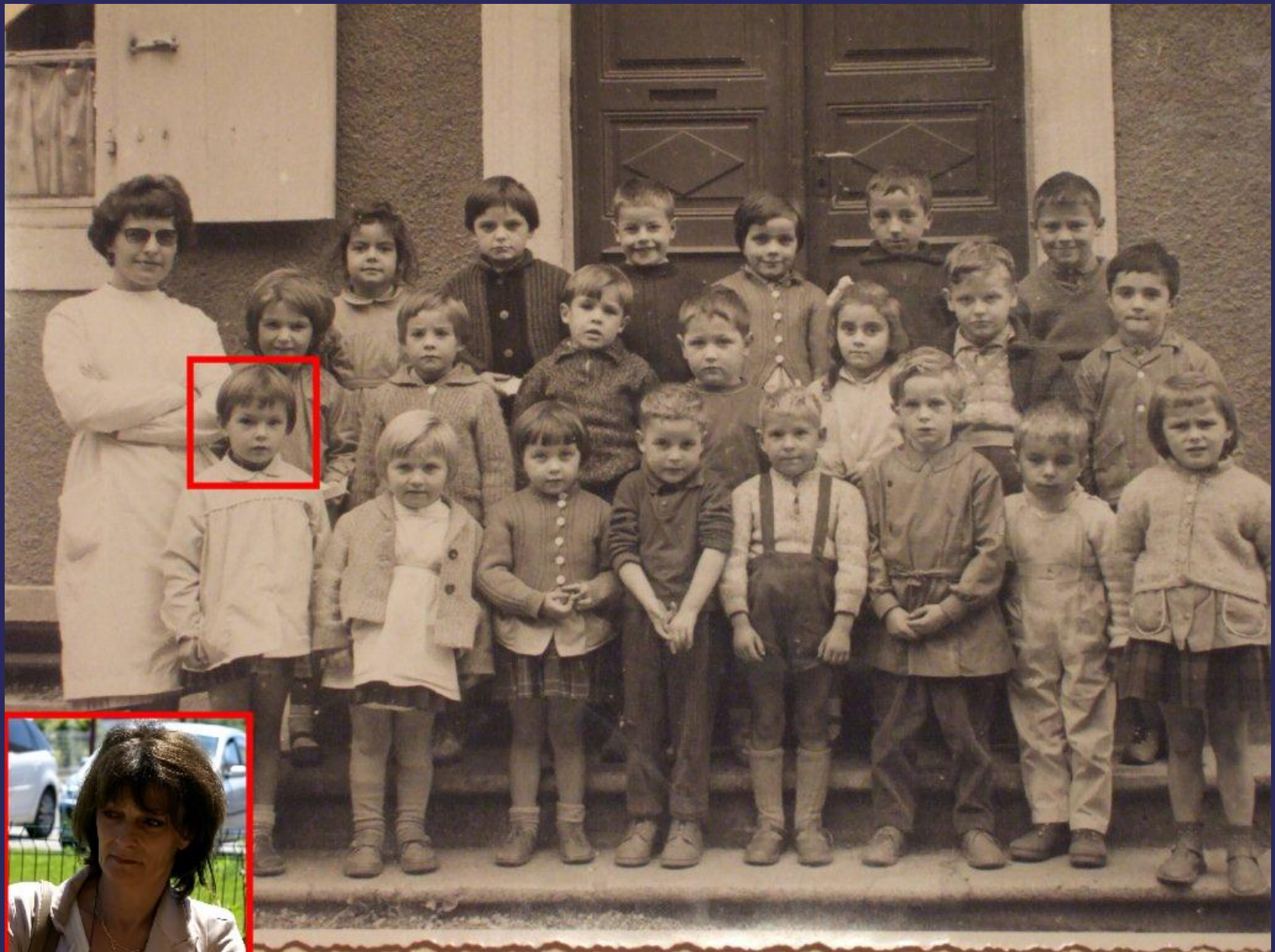

L'église de 1752



- **La première église de Morvillars est mentionnée en 1222. Le nef menaçant ruine a été reconstruite en 1752.**

L'église Saint-Martin

- L'église Saint-Martin est l'œuvre de l'architecte parisien Robert Saglio.

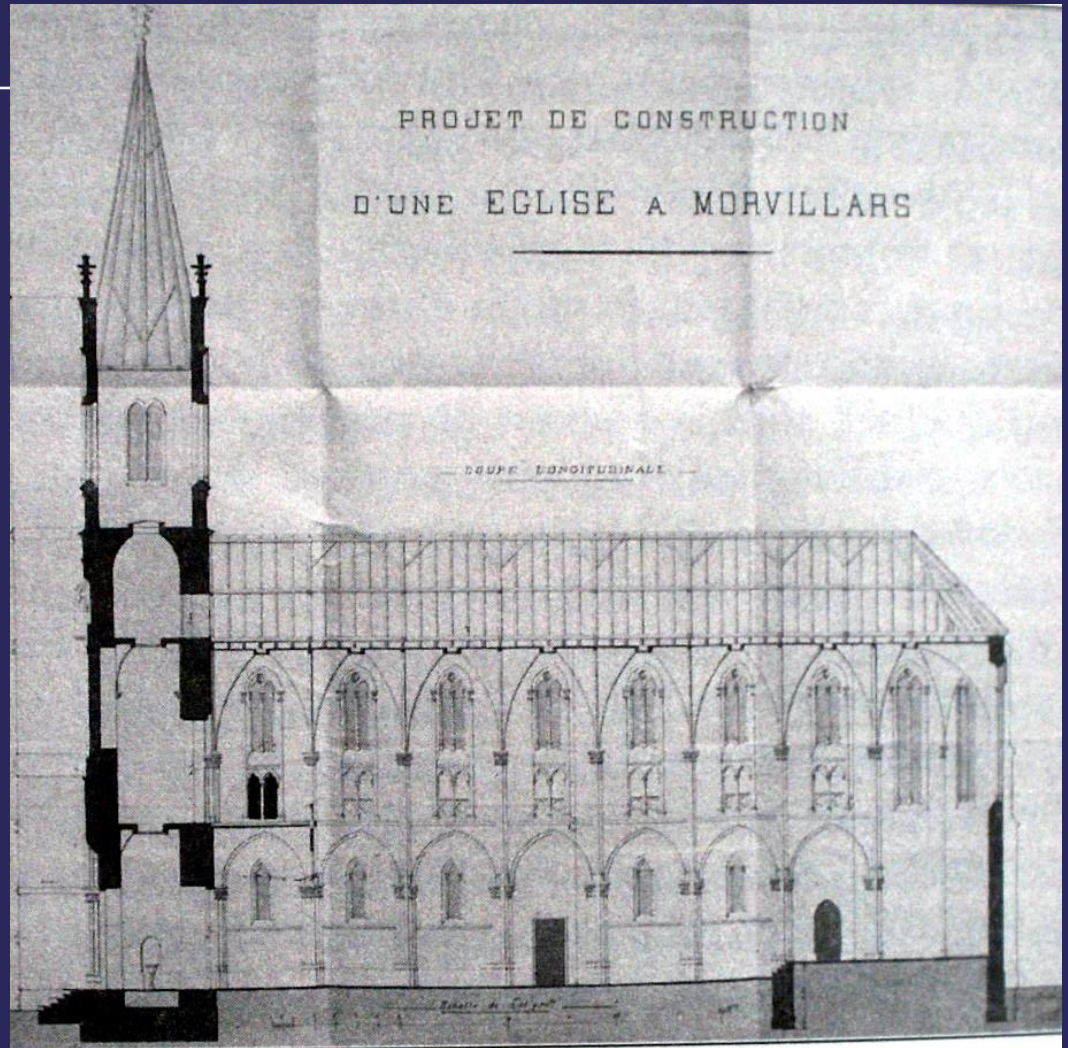

L'église Saint Martin

La construction de cette église de style roman est financée par Juvénal Viellard et son épouse Laure Migeon.

Ils en font don aux communes de Morvillars et Méziré qui forment la paroisse de Morvillars le 26 février 1882.

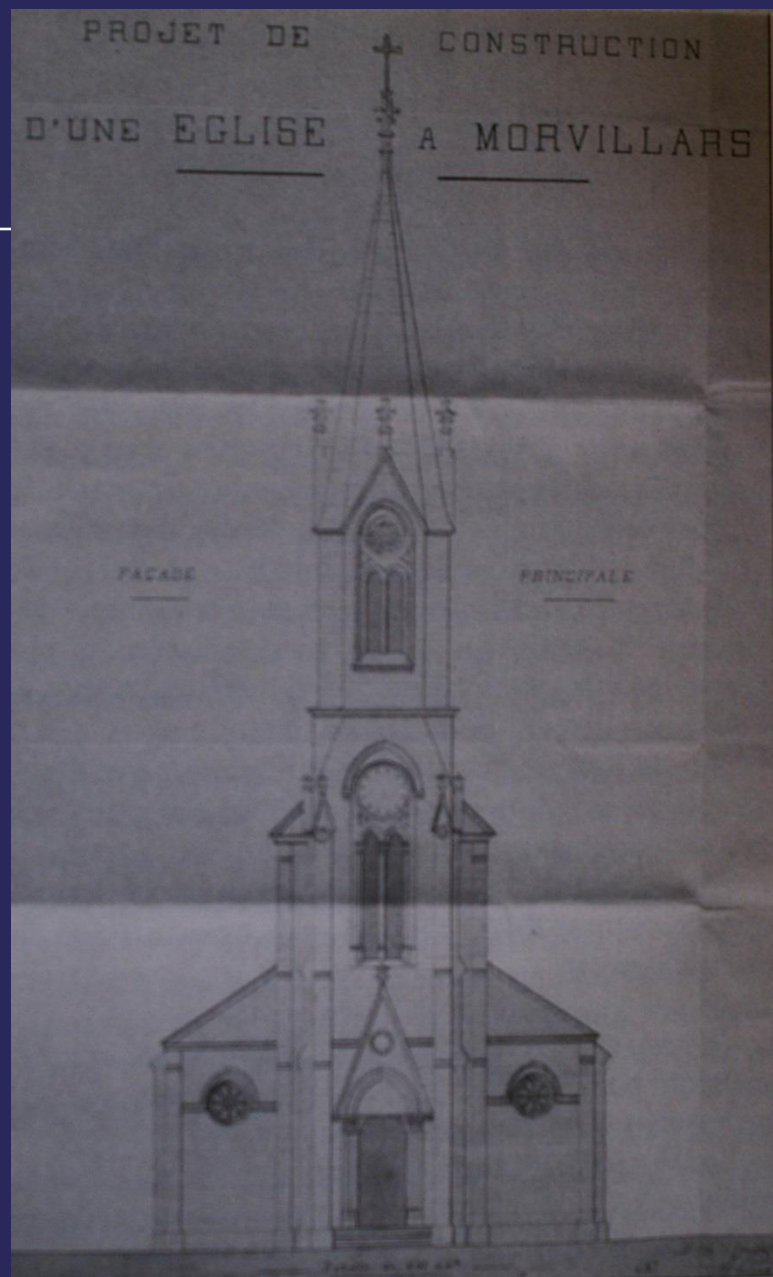

L'église Saint-Martin

En 1882, on ne démolit la vieille église qu'au fur et à mesure que l'on emploie les matériaux de démolition pour rebâtir l'église actuelle

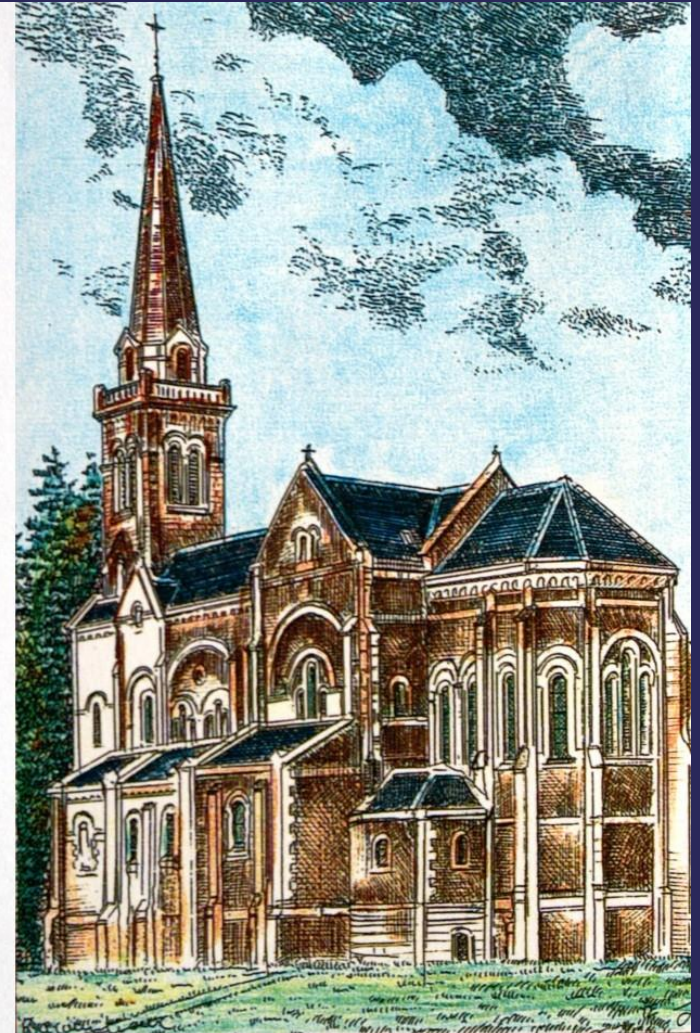
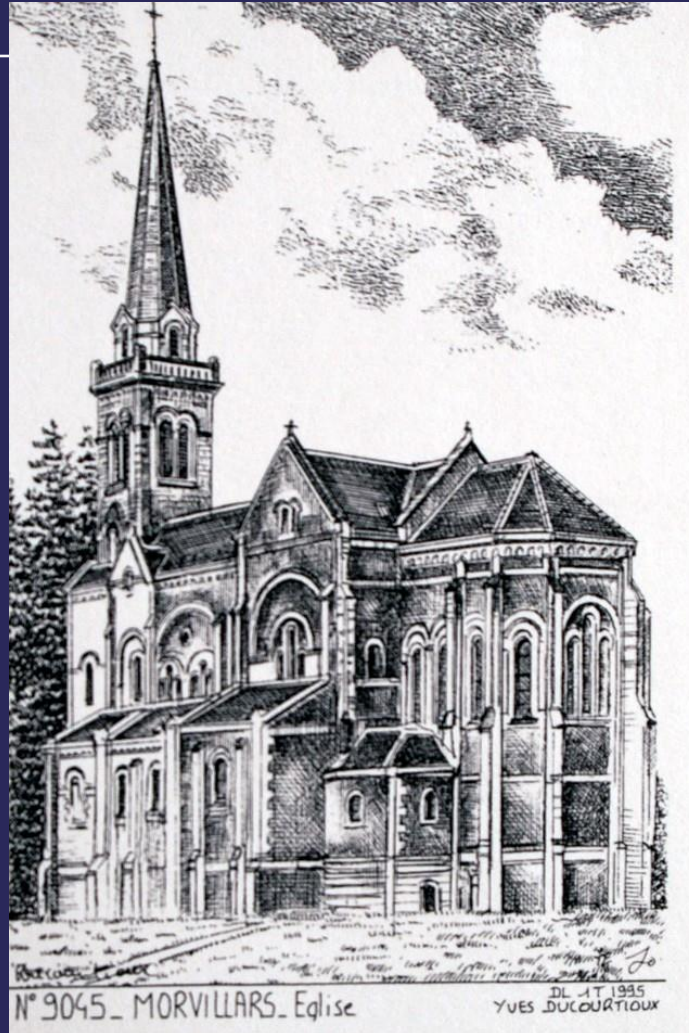



***Morvillars (90)
Eglise Saint-Martin***



L'église Saint Martin

Les premiers travaux de la nouvelle église débutent en février 1883. Ils s'achèveront au début de l'année 1886.

Pierres tombales

Pierre tombale du curé Legrand placée entre deux contreforts d'un pan du choeur côté Nord de l'Eglise

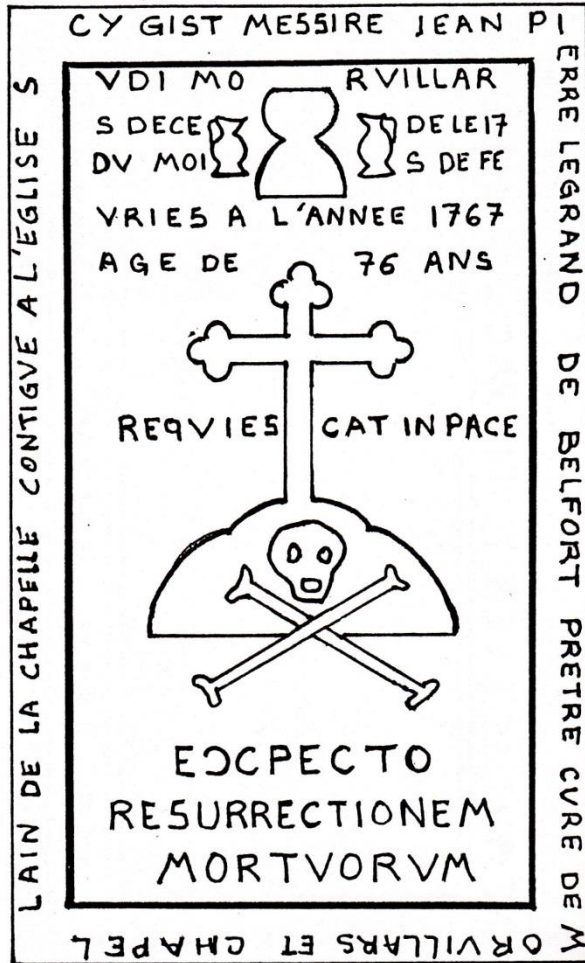

2,00

Pierre tombale du curé Baumet placée entre l'Eglise et l'ancienne Ecole

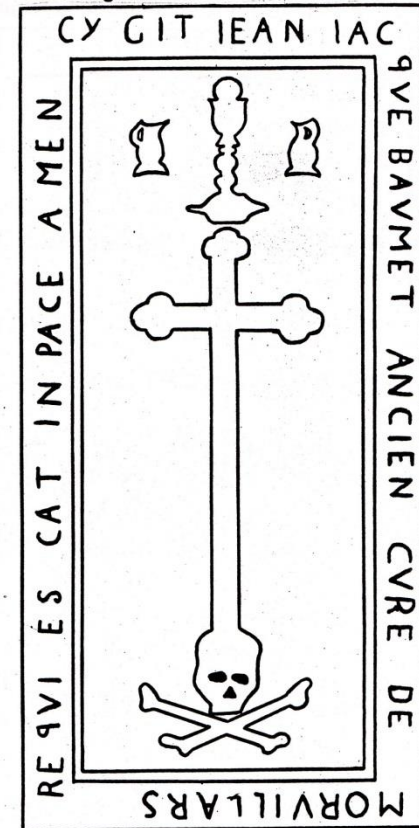

M. COLNEY.

Curé Legrand

Curé Baumet

Le clocher





La croix du clocher

La croix qui couronne la flèche a été placée le 21 novembre 1885.

Elle a été faite par le serrurier Jacob de Delle.

Elle mesure 4m de hauteur, la partie transversale est à 2m.

Elle est placée à 50m du sol.

Les cloches



cloche (1786)



Cloche 1854

La charpente au-dessus de la nef



L'horloge (1887)

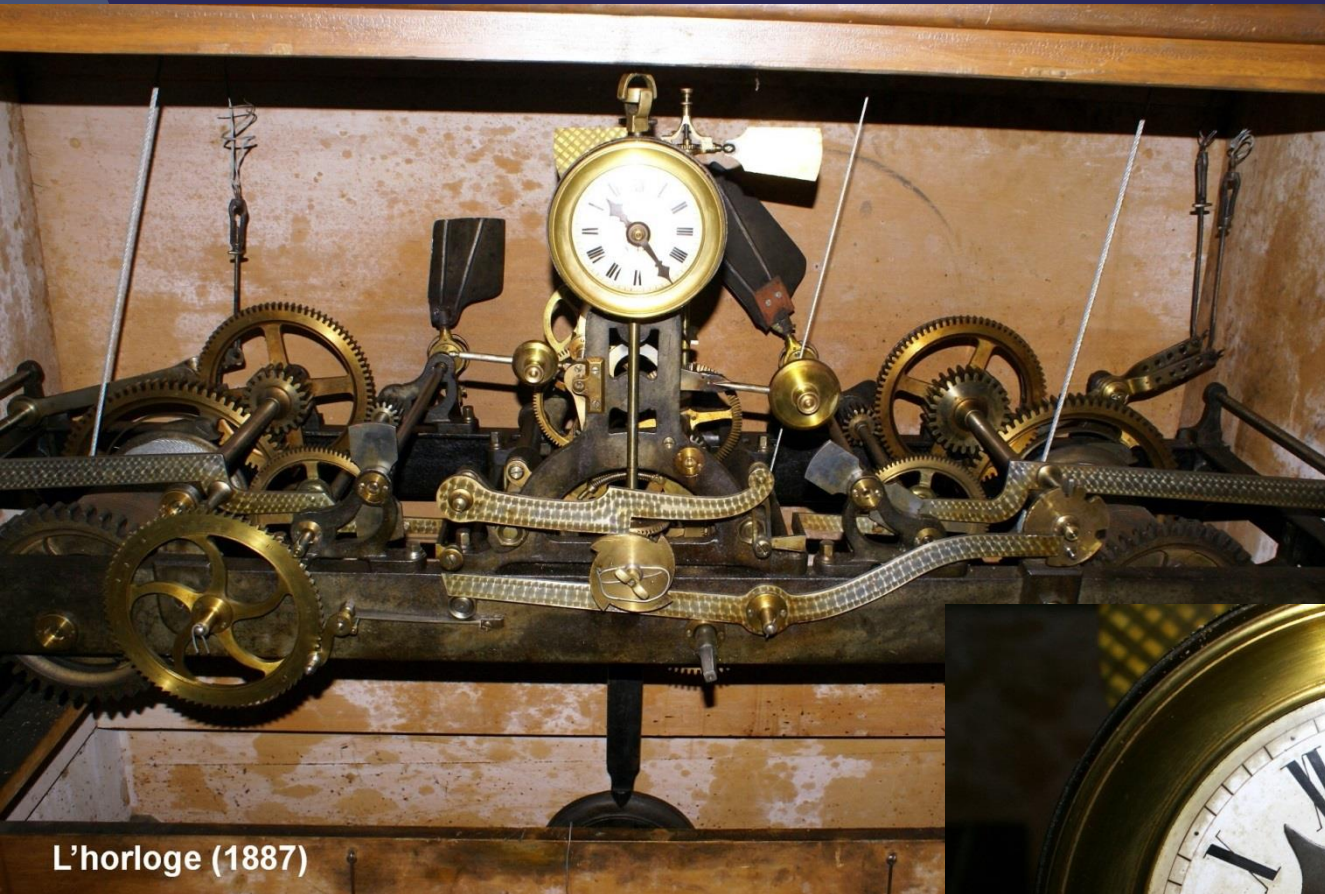

L'horloge (1887)



Panorama depuis le clocher



Panorama depuis le clocher



Panorama depuis le clocher



Panorama depuis le clocher



Panorama depuis le clocher



Panorama depuis le clocher



Panorama depuis... ?



L'église (plaque)

plaque des bienfaiteurs





L'église plaque commémorative

L'église

L'autel
et
le retable



L'église

Les vitraux du chœur (1885)



L'église

Les vitraux du chœur
(1885)

Au centre : l'Ascension du
Christ

A droite: Saint Louis

A gauche:
Saint Martin

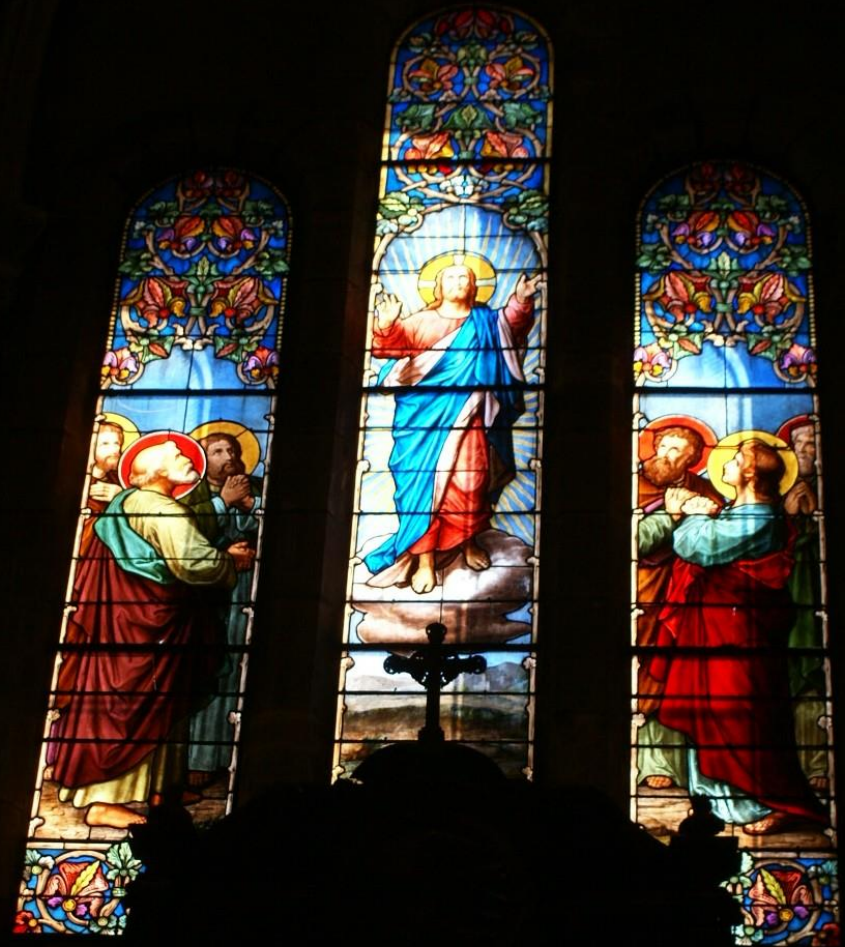

L'église

Sainte Laure :
vitrail dans le
transept, à gauche



Sainte Laure

L'église

Saint-Juvénal

Vitrail dans le transept,
à droite



Saint Juvénal

L'église

Autel Saint-Joseph (1882)

Mort de Saint-joseph :
huile sur toile de
Jean-Jacques Henner
(1885)



La chaire (1920)



L'église

La chaire (1920)

L'église

Le lutrin

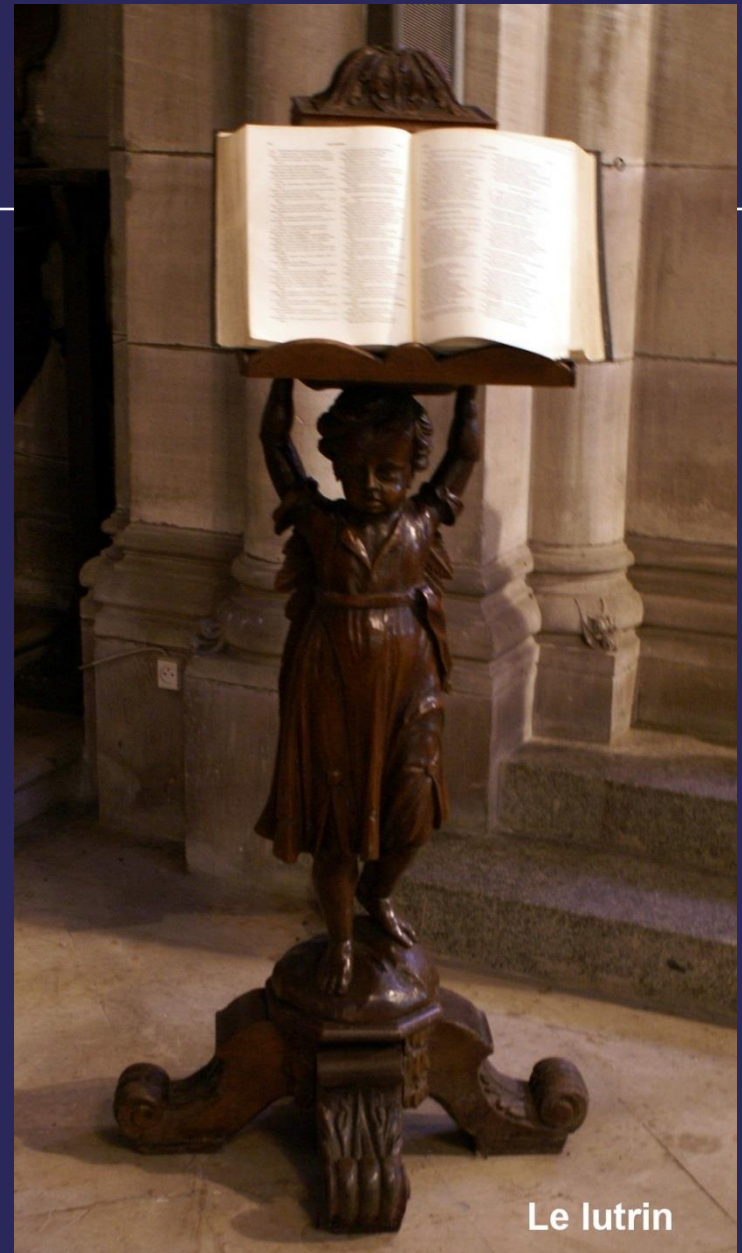

Le lutrin

L'église

Statues bois polychrome



Saint Paul



Saint Pierre

L'église

Le chemin de croix (1891)

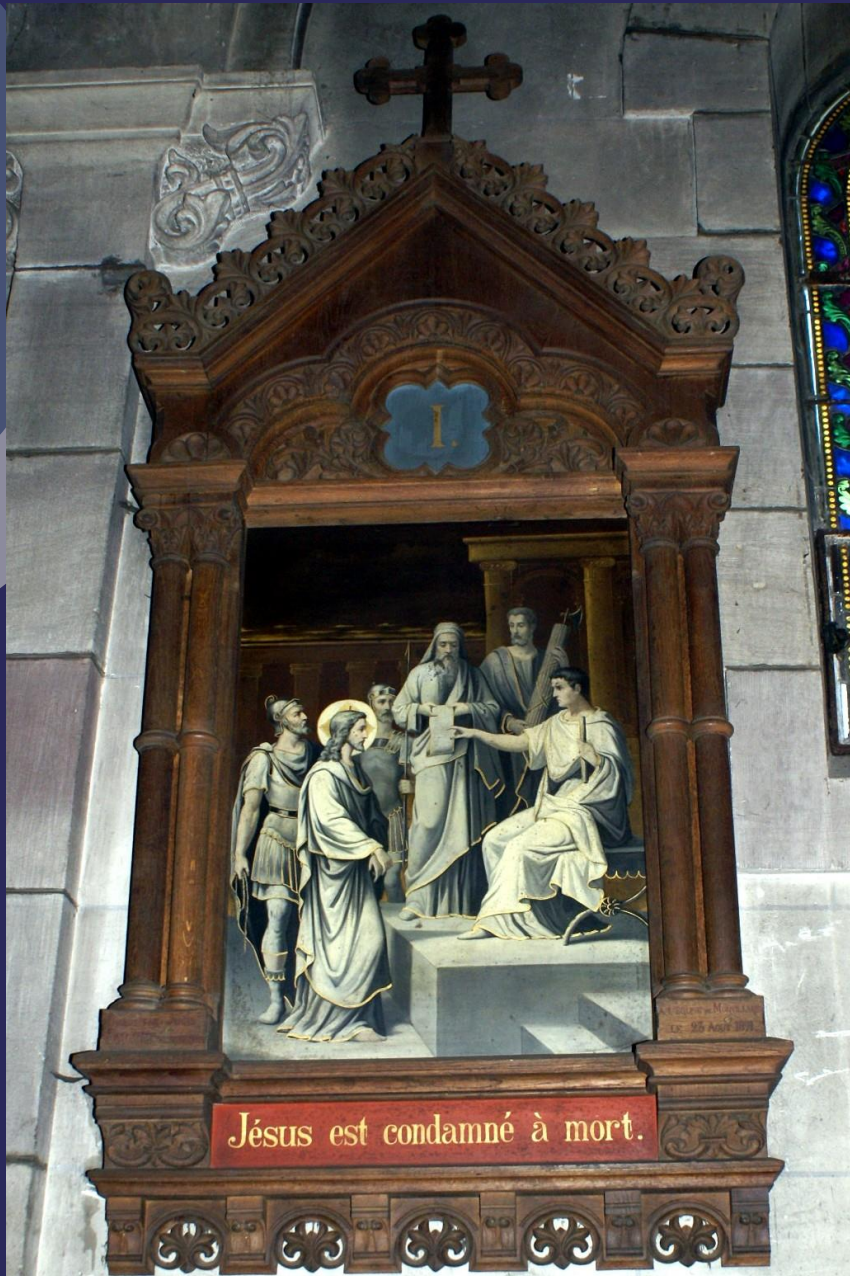

L'église : l'orgue (1894)



L'église

La crypte

Tombeau de Juvénal Viellard et Laure Migeon

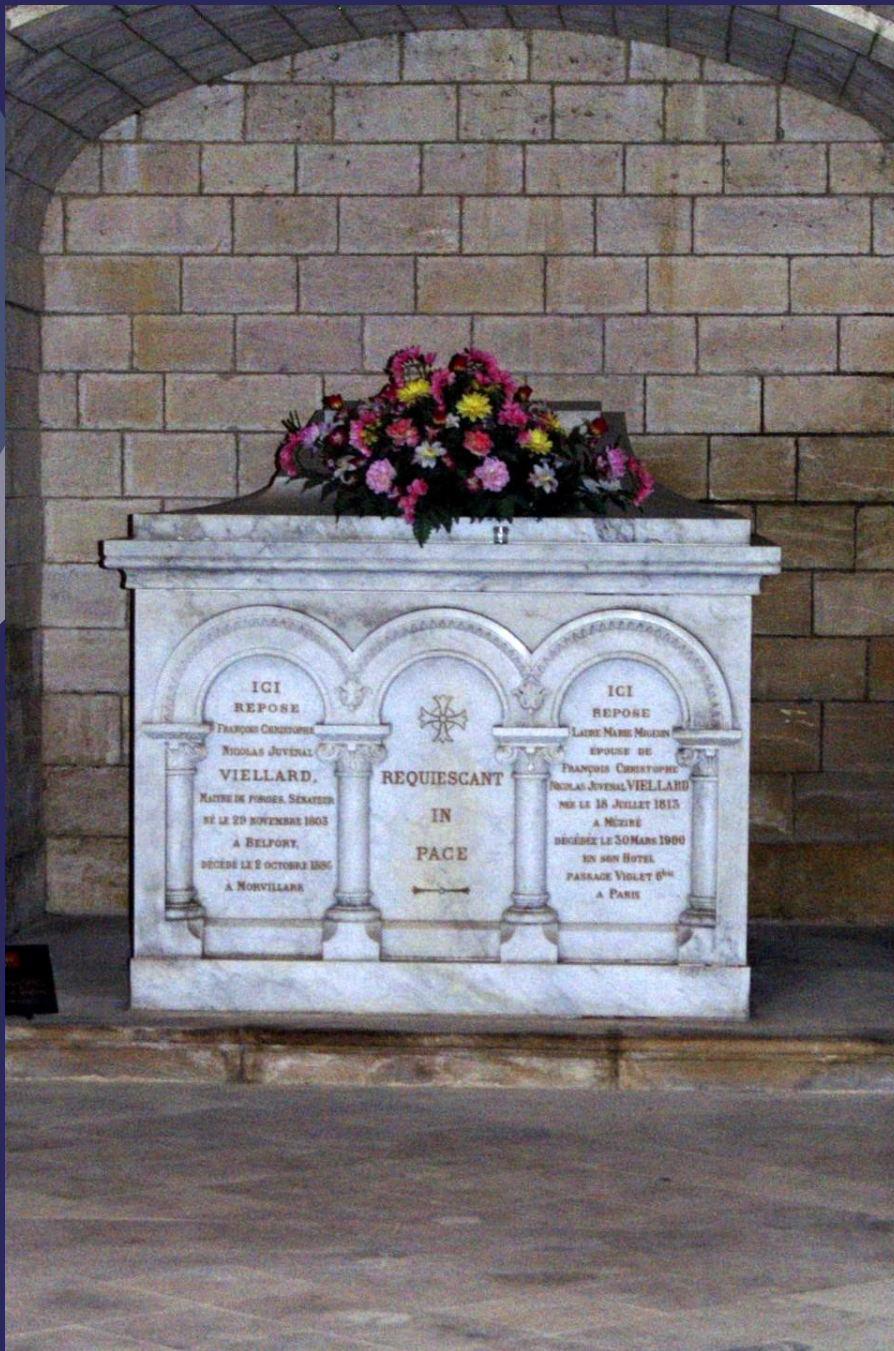

Juvénal Viellard se réserve la concession à perpétuité d'une crypte sous le chœur de l'église destinée à sa sépulture, à celle de son épouse et de ses descendants.



L'église

La crypte

L'église : la crypte



L'église : la crypte



ICI REPOSE
ALAIN MARIE RAYMOND DE BOISFLEURY
NÉ A NOVILLARS LE 30 SEPTEMBRE 1834
DÉCÉDÉ LE MÊME JOUR

ICI REPOSE
EN ATTENDANT LA RESURRECTION
JEAN MARIE MAITRE
INGÉNIEUR AU CORPS DES MINES
COMMANDEUR GÉNÉRAL
LA CHAPILLON SON SÈNE LE 17 JUILLET 1891
DÉCÉDÉ A PARIS LE 24 OCTOBRE 1928
MARIAGE: COMBASTAT ET JACOT

ICI REPOSE
EDOUARD LEON VIELLAUD
NÉ AUX FORGES DE NOVILLARS LE 8 FÉVRIER 1857
DÉCÉDÉ A NOVILLARS LE 29 JUILLET 1905
LA PRÉSENCE EN SON DŒLE D'ÉTATISTES QUI NE SE CRÉDIT
EN QU'ASSURANT DE LA PÉNÉTRATION DES BŒFS SPÉRIELS
ET DE LA SÛRTE DE LAURENCE DE LA SÛRTE
PRÉSENTÉ PAR ALBERT VIELLAUD

ICI REPOSE
MARIE ANNE CLAUDE DE PROLINS
ÉPOUSE DE EDOUARD LEON VIELLAUD
NÉE A SAINTE ANNE LE 22 MAI 1817
DÉCÉDÉ A PARIS LE 17 AVRIL 1882
LA MÈRE QUI NE SE CRÉDIT
EN QU'ASSURANT DE LA PÉNÉTRATION
DES BŒFS SPÉRIELS

ICI REPOSE
MARIAGE: COMBASTAT ET JACOT

L'église : la crypte

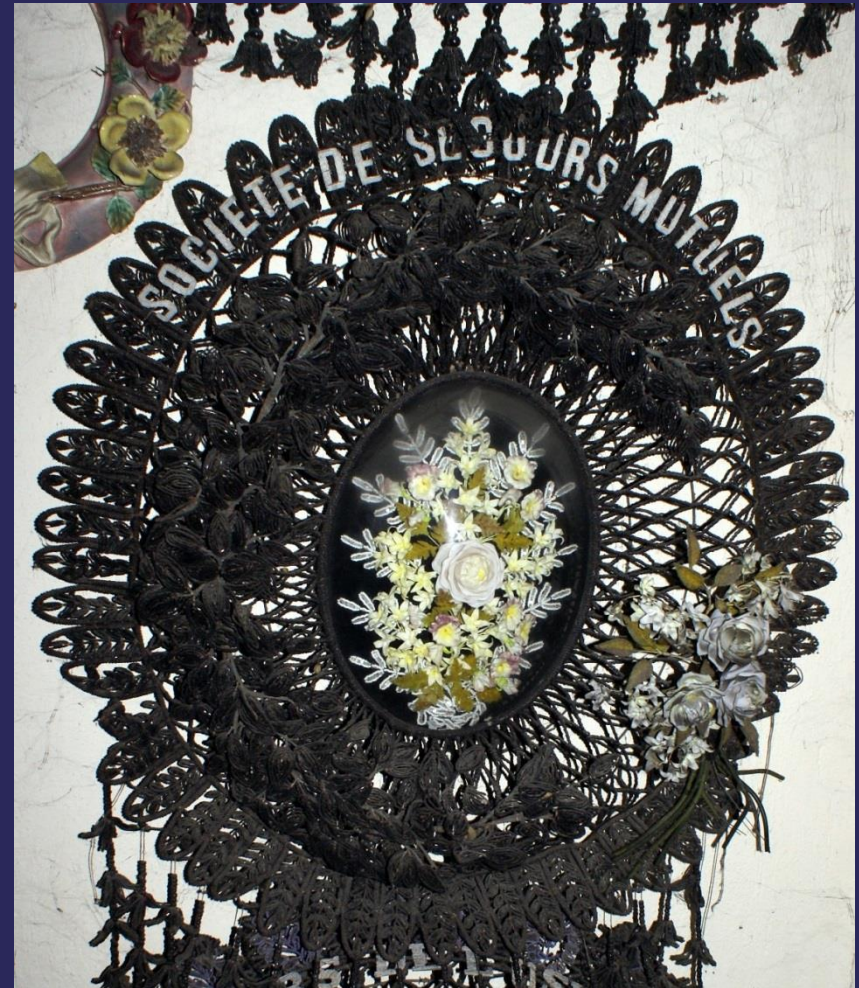



La Vierge à l'enfant

Cette statue porte sur son socle l'inscription suivante : « Ils m'ont établi leur gardienne ».

Sculpteur: Charles Desvergnès.

Statue en pierre – faux marbre blanc - 1920.

Installée devant les portes de l'église le 19 juin 1935.

La Vierge à l'enfant

**La Vierge
Marie, portant
l'enfant Jésus,
est assise sur
une enclume.
(Symbole des
forges de
Morvillars et
de Méziré)**



Le château Léon Viellard



Construit de 1882 à 1886 pour Léon Viellard, le fils aîné de Juvénal Viellard. Cette demeure est l'œuvre de l'architecte parisien Robert Saglio qui a également construit l'église actuelle.

Le château Léon Viellard



Aujourd'hui, il abrite des bureaux de la société Viellard Migeon et Cie. Bientôt, y sera installé le musée consacré à V.M.C. et à la famille Viellard-Migeon.

Le château Léon Viellard



**Le château a
été habité par :**

Léon Viellard

**Albert Viellard
fils de Léon**

**Léon Viellard
fils d'Albert**

- 1) Juvénal Viellard (1803-1886) + Laure Migeon (1813-1900)
- 2) Léon Viellard (1837 – 1903) + Claire de Pruines (1847-1924)
- 3) Albert Viellard (1875-1955) + Louise Castellain de Lispre (1882-1971)
- 4) Léon Viellard (1905-1989) + Suzanne Villault-Duchesnois (1908- 1999)

Le château André Viellard

Cette demeure a été édifée dans la première moitié du 20e siècle (1932 ?) pour Léon, fils d'Albert Viellard. Ce fut en fait André, frère de Léon, qui l'habita.



André Viellard a été élu maire de Froidefontaine le 2 septembre 1944. Il fut constamment reconduit dans ses fonctions jusqu'en 1977 (ne se représente pas).

Le château Jean Maitre



Construit en 1897 par l'architecte Fleury de la Hussinière, ce château porte le nom de Jean Maître, époux de Marie Viellard et gendre de Léon Viellard. Propriété par héritage d'Yves Potiron de Boisfleury, le château a été vendu vers 1994 à la société Viellard-Migeon et Cie.

Le château Jean Maitre



Jean Maitre (1861-1926) + Marie Viellard (1871-1937)

Mariage en 1891

Pas d'enfant

Mme Maitre adopta en 1927 ses deux neveux (fils de sa sœur Elisabeth Potiron de Boisfleury) : Jean Potiron de Boisfleury Maitre (1904-1989) et Alain Potiron de Boisfleury Maitre (1906-1940)

L'ancienne école privée



L'école a été construite par la société Viellard-Migeon et Cie vers 1885. Un bâtiment a été construit contre la façade postérieure, le long de la route qui mène à Méziré, il accueillait une salle de spectacle (cinéma).

L'ancienne école privée

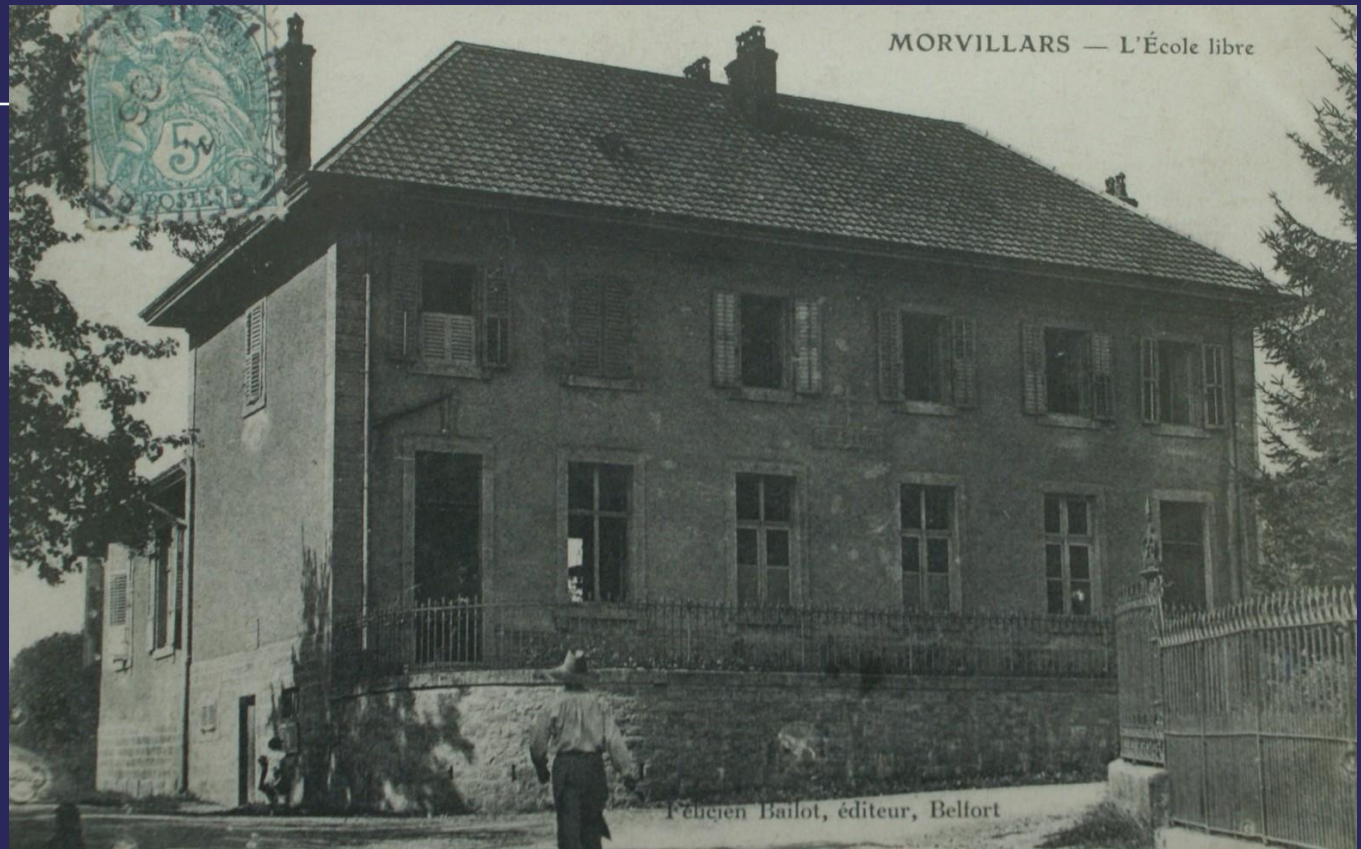

Cette école a reçu des élèves jusqu'en 1969. Désaffectée depuis cette date, l'école privée s'est installée ensuite à côté de l'usine V.M.C. pêche dans l'ancienne école de filles.

L'ancienne école privée



Les bâtiments de l'ancienne école ont été achetés par un privé qui les a transformés en logements.

Documentation

- **Albert Viellard : histoire de Morvillars (1926)**
- **Michel Renard: étude sur l'histoire de l'église de Morvillars (1987)**
- **Michel Colney : les paroisses du Territoire de Belfort (1993)**
- **Jacques et Nelly Parisot : Juvénal Viellard / sa famille et sa descendance (1993)**
- **Pierre Lamard : de la forge à la société holding / Viellard-Migeon et Cie (1995)**
- **Evelyne Lavie: collection de photographies anciennes de Morvillars**

Merci de votre attention

FIN